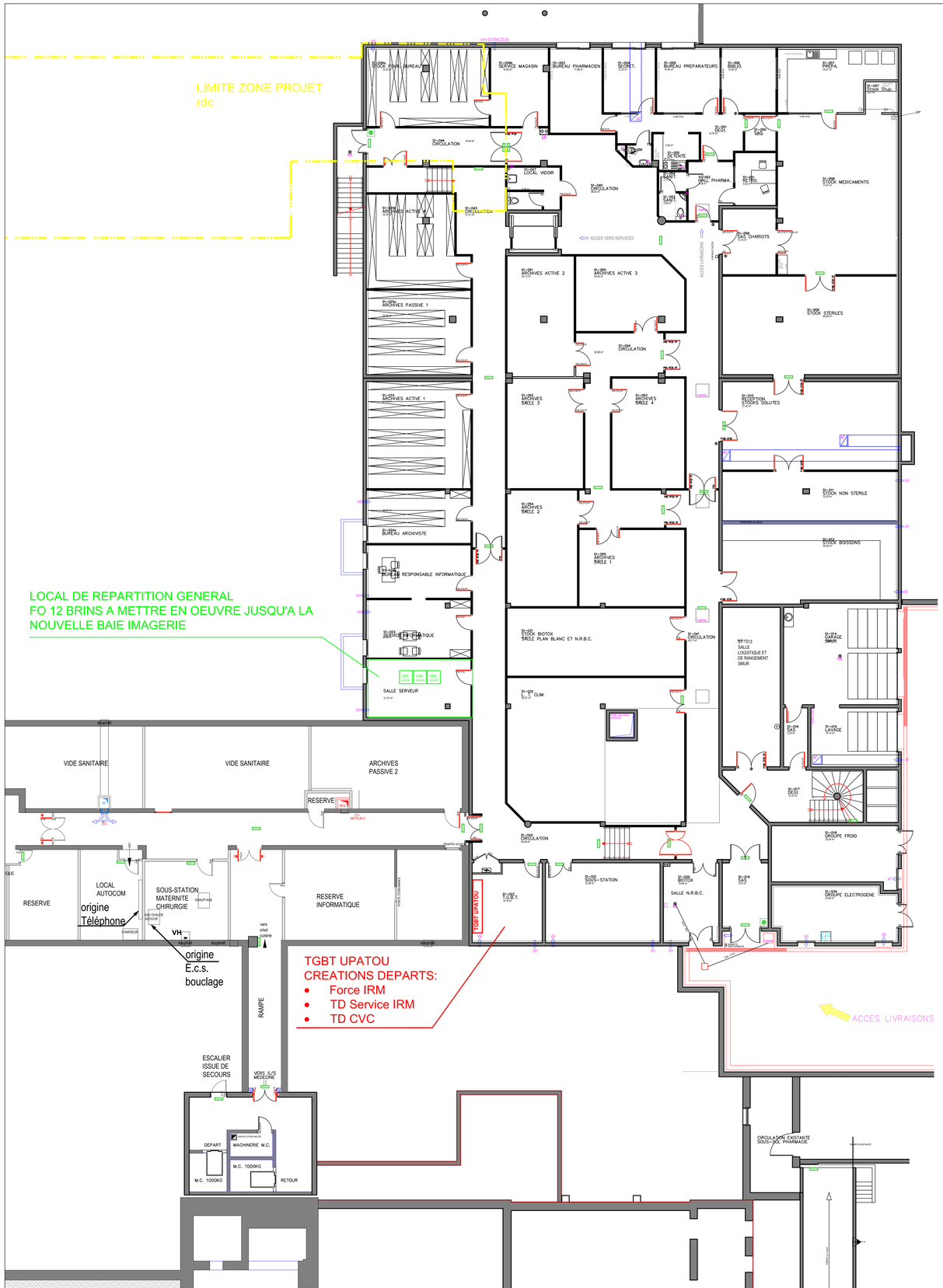

NIVEAU R-1

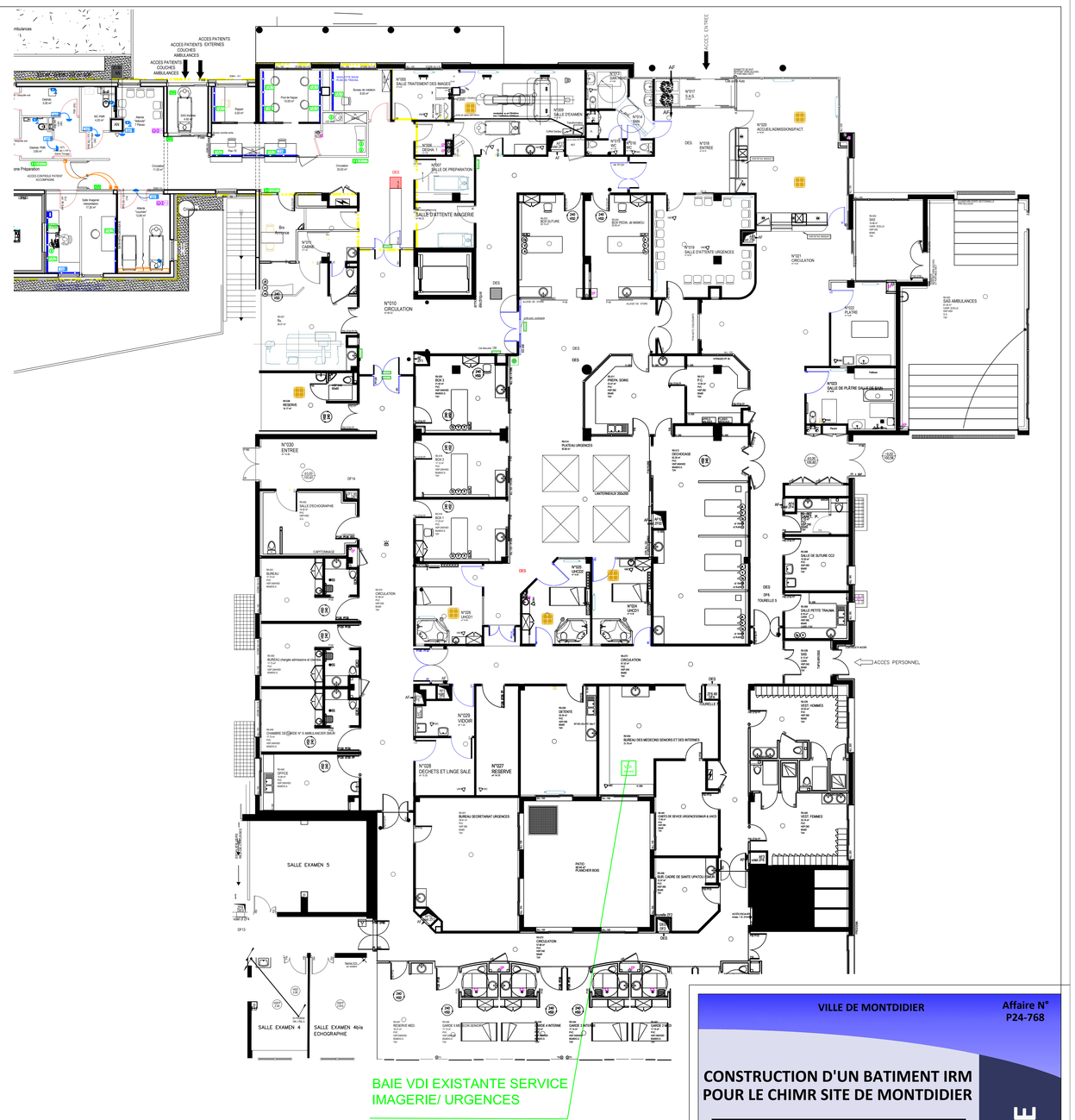

NIVEAU RDC

VILLE DE MONTDIDIER

Affaire N° P24-768

CONSTRUCTION D'UN BATIMENT IRM POUR LE CHIMR SITE DE MONTDIDIER

Maître d'ouvrage	**CHIMR** 25, rue Armand de Vienne 80500 MONTDIDIER	Montdidier - Roye
Architecte	**GUILLOU ARCHITECTE** 15, rue Eugène Mascart 59570 BAVAY	
Maître d'oeuvre	**BTC** 41, Place St Pierre 59 114 STEENVOORDE	BTC

ELECTRICITE CFO/CFA
R-1 - RDC Ressources

PHASE PRO-DCE

Plan N°:	Dessiné par : G.B.	Echelle : 1/50 ème
BET-EL-03	Suivi par : G.B	Date : 08/2025

Date	Indice	Nature de la modification	Réalisé par
08/08/25	A	Première Diffusion	GD
01/09/25	B	Mise à jour	GB

Plan Guide: Ce document est un plan guide qui est donné à titre d'exemple. Les entreprises doivent établir leurs propres plans d'exécution et restent responsables des erreurs commises sur le chantier. Ce document est la propriété exclusive de la société bati-techno-concept il est remis à titre confidentiel et ne peut être exécuté ou reproduit sans l'autorisation expresse de BTC. Dir sur les dessins et modèles du 14 Juillet 1909, ou sur la propriété littéraire et artistique du 11 Mars 1957)

Réf. informatique : P:\BA - Affaires_Ind\P24-768_MONTDIDIER-IMAGERIE-PROTOD-STRUCTURE\DWG\P24-768 - CHIMR.dwg - LUT: BA-COLTRACE.PC3